TS- 103	空き家物件シート				
物件所在地	高知県土佐郡土佐町　　南泉			敷地面積	㎡
建物種別/構造	木造			建物面積	㎡
補修の要否	多少の補修必要			建築年	年
入居時期 契約期間		種別	賃貸	家賃	3万～3,5万　円程／月
役場までの距離	km　（車で約　5 分）			敷礼、手数料	不要　円程
間取り	6畳×３、６帖、４畳半×２、４帖、トイレ，風呂				

簡易間取り図

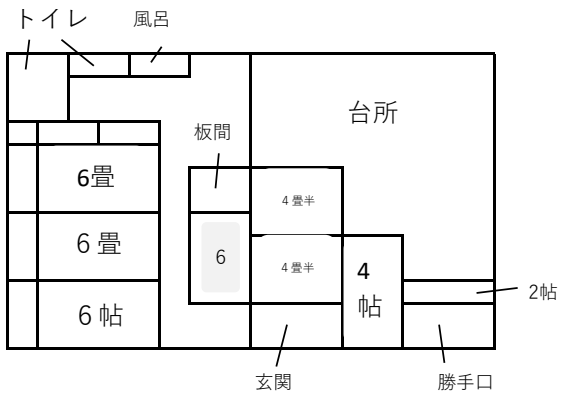

外観写真

設備	駐車場	有（２台）	風呂	屋内　灯油＆薪
	ガス	プロパンガス	トイレ	屋内　水洗
	水道	上水道	インターネット	
	排水	下水道	携帯電話	□docomo　□au □softbank
	電気	引き込み済	固定電話	
	家庭菜園	可	テレビ	
集落状況 所要時間	部落名	南泉	人口	人
	食料・日用品店まで	車で　5　分	銀行・郵便局まで	車で　5　分
	学校・保育まで	徒歩で　5　分	病院・診療所まで	車で　5　分
	バス停まで	徒歩で　3　分	駅まで	車で　30　分
備考	（特記事項等）　2018年度耐震・改修工事予定。			

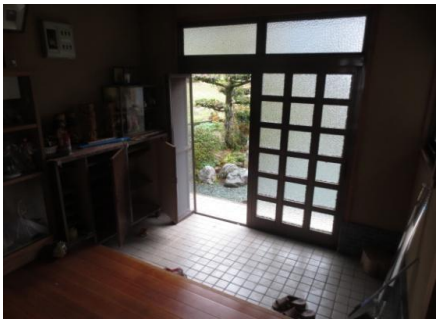

玄関

台所

6畳

4畳半

6帖

風呂

トイレ

畑